

# DETAIL D12

## Bodenaufbau Bestand EG OKRD -0.55

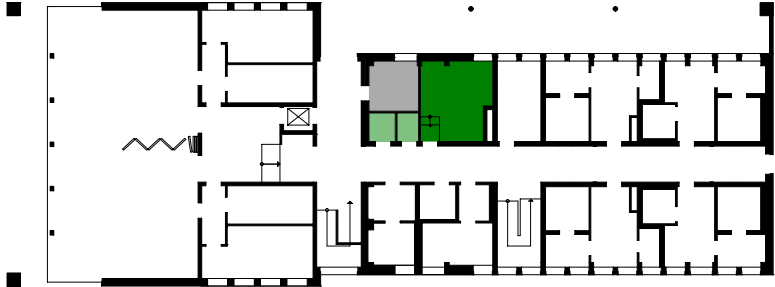

Hinweis: Dämmstärke darf an keiner Stelle unterschritten werden

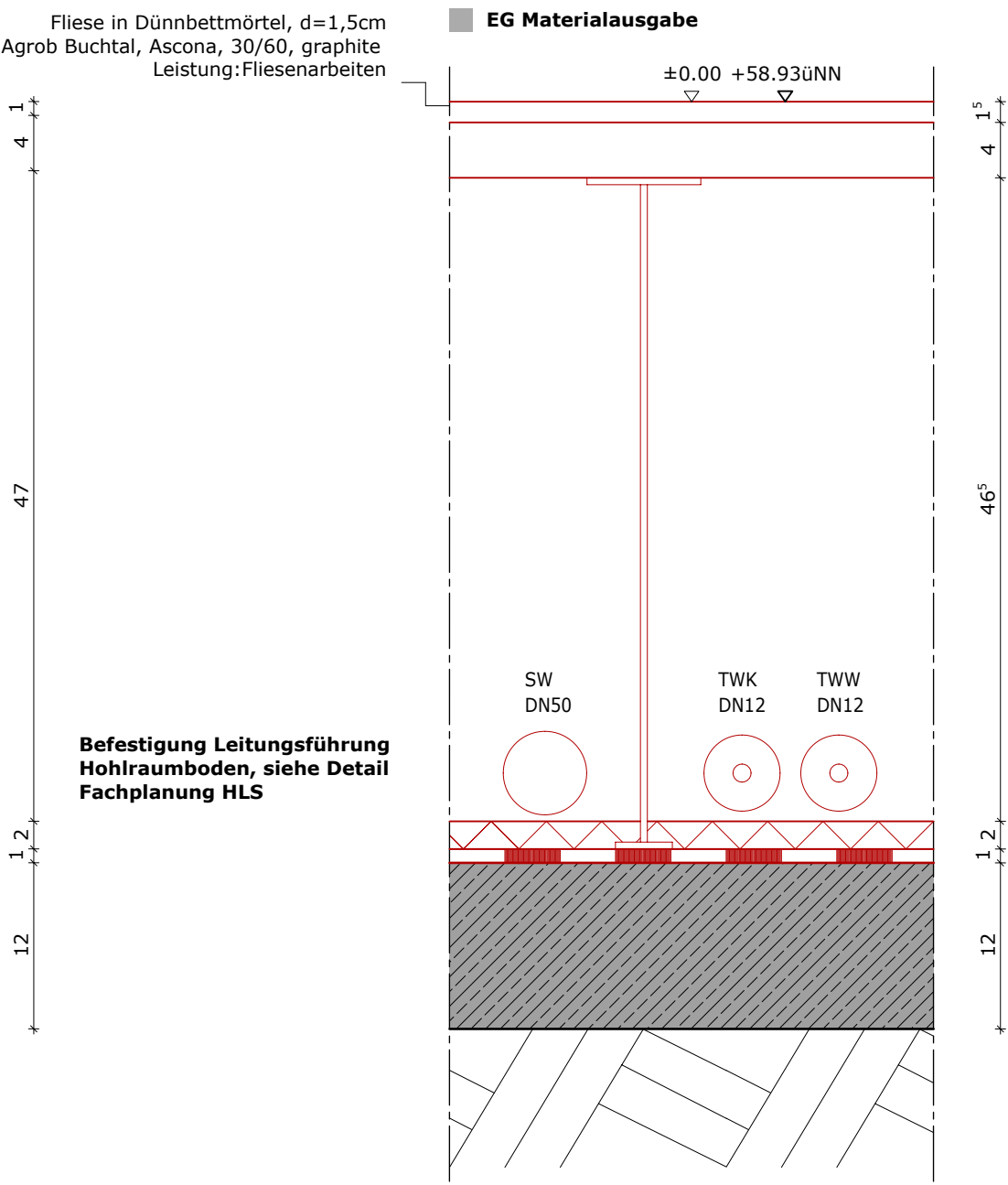
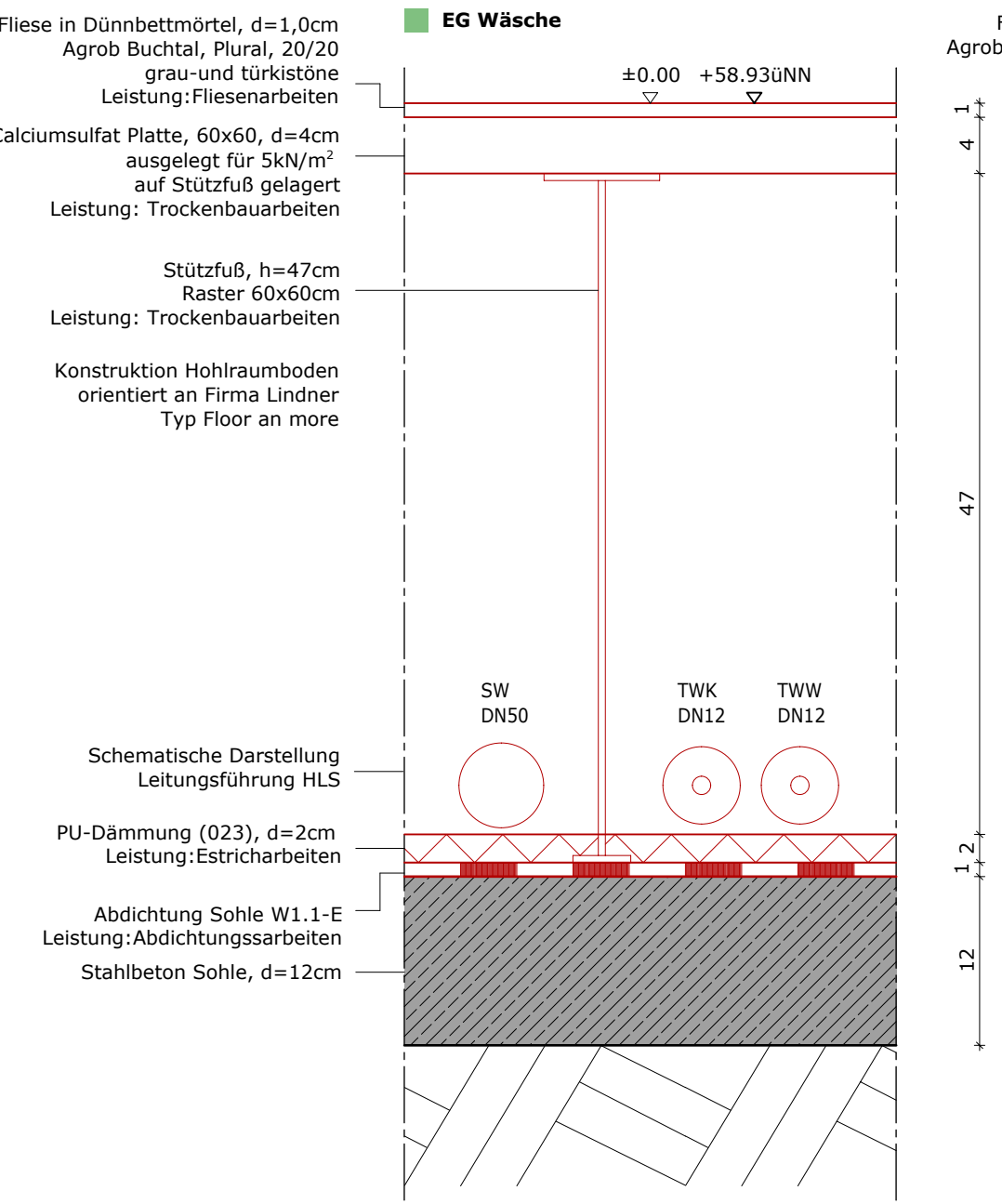
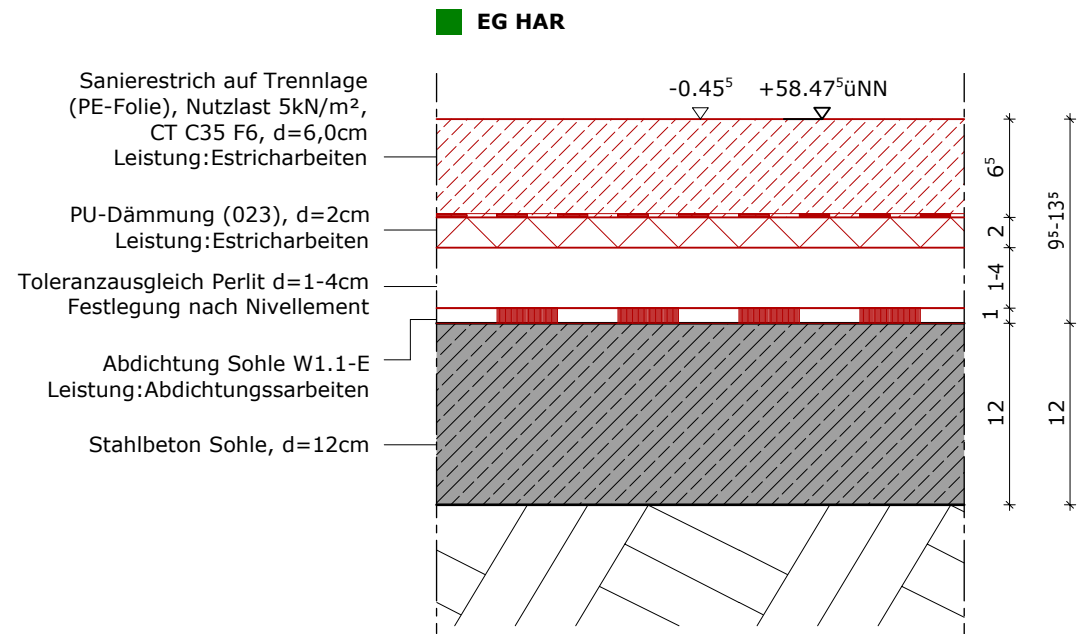
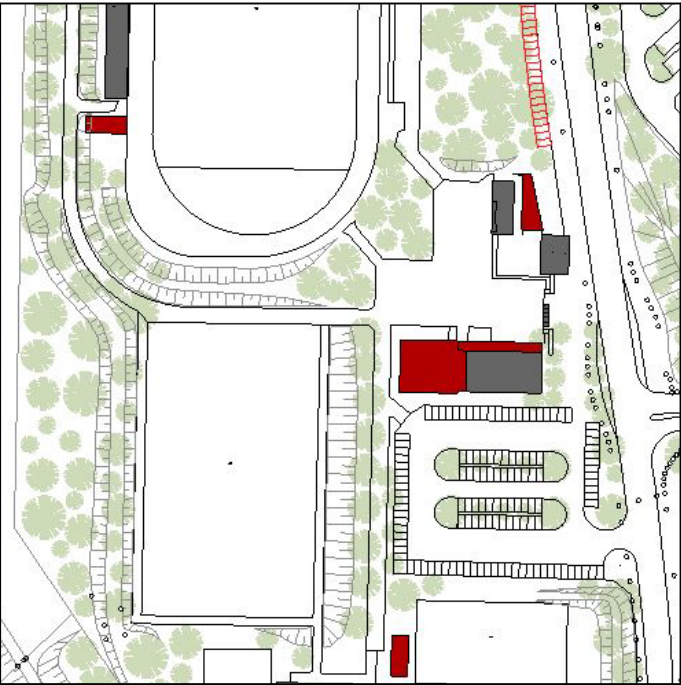

Bauherr

Stadt Gelsenkirchen  
Hochbau und Liegenschaften  
Goldbergstr. 12  
45894 Gelsenkirchen

Bauvorhaben

Erweiterung der Sportanlage Lüttinghof

Adresse

Lüttinghofstr. 3  
45896 Gelsenkirchen

Detailplanung

Planinhalt

Bodenaufbau Bestand EG  
OKRD -0.55

Planmaßstab

1:5

Plannummer

D12d

Plangröße

DIN A3

Datum

03.03.2023

Erstellt von

Kroos + Schlemper Architekten

Rosa-Luxemburg-Str. 18, 44141 Dortmund  
T:0231-3950508, F:0231-56777093

Unterschrift Architekt

Unterschrift Bauherr

Index	Datum	Änderung	gez.
a	23.06.'23	Anpassungen Rückmeldung	er
b	16.08.'23	Beschriftung	er
c	12.02.'25	Anpassungen üNN	na
c	30.04.'26	Ausgleichsschicht Perlit	ls